

FUTURA

Finanziato
dall'Unione europea
NextGenerationEU



Ministero dell'Istruzione
e del Merito

LA SCUOLA PER L'ITALIA DI DOMANI

PNRR ISTRUZIONE

PIANO NAZIONALE DI RIPRESA E RESILIENZA

MISSIONE 4: ISTRUZIONE E RICERCA

Componente 1 – Potenziamento dell'offerta dei servizi di istruzione: dagli asili nido alle Università
Investimento 1.1: Piano per asili nido e scuole dell'infanzia e servizi di educazione e cura per la prima infanzia



Comune di Castelvotati

Via Chiari n. 60 – 25030 Castelvotati (BS)

Mail: tecnico@comune.castelvotati.bs.it

PEC: protocollo@pec.comune.castelvotati.bs.it

RUP: Arch. Canio De Bonis

Nuova Costruzione Asilo Nido

Comune di Castelvotati, Via Don Lino Toninelli snc
Piano per asili nido nell'ambito della Missione 4 – Componente 1 del PNRR,
finanziamento dall'Unione europea – *Next Generation EU*

CIG: in corso di acquisizione

CUP: J25E24000070001

Progettazione architettonica:

Geom. Luciano Gambassa
Ing. Valentina Gambassa
Ing. Matteo Merigo
Ing. Sveva Brignani

Progettazione strutturale:

Ing. Mauro Metelli

Progettazione termo-tecnica:

P. Ind. Rodolfo Trainini

Progettazione impianto elettrico:

P. Ind. Marco Cornali

Geologo:

Dott. Geol. Luigi Mario Larocchi

C.S.P. – C.S.E.:

Geom. Giacomo Falsina

Progetto di Fattibilità Tecnico-Economica

Oggetto: Elaborati Architettonici – Parte 01

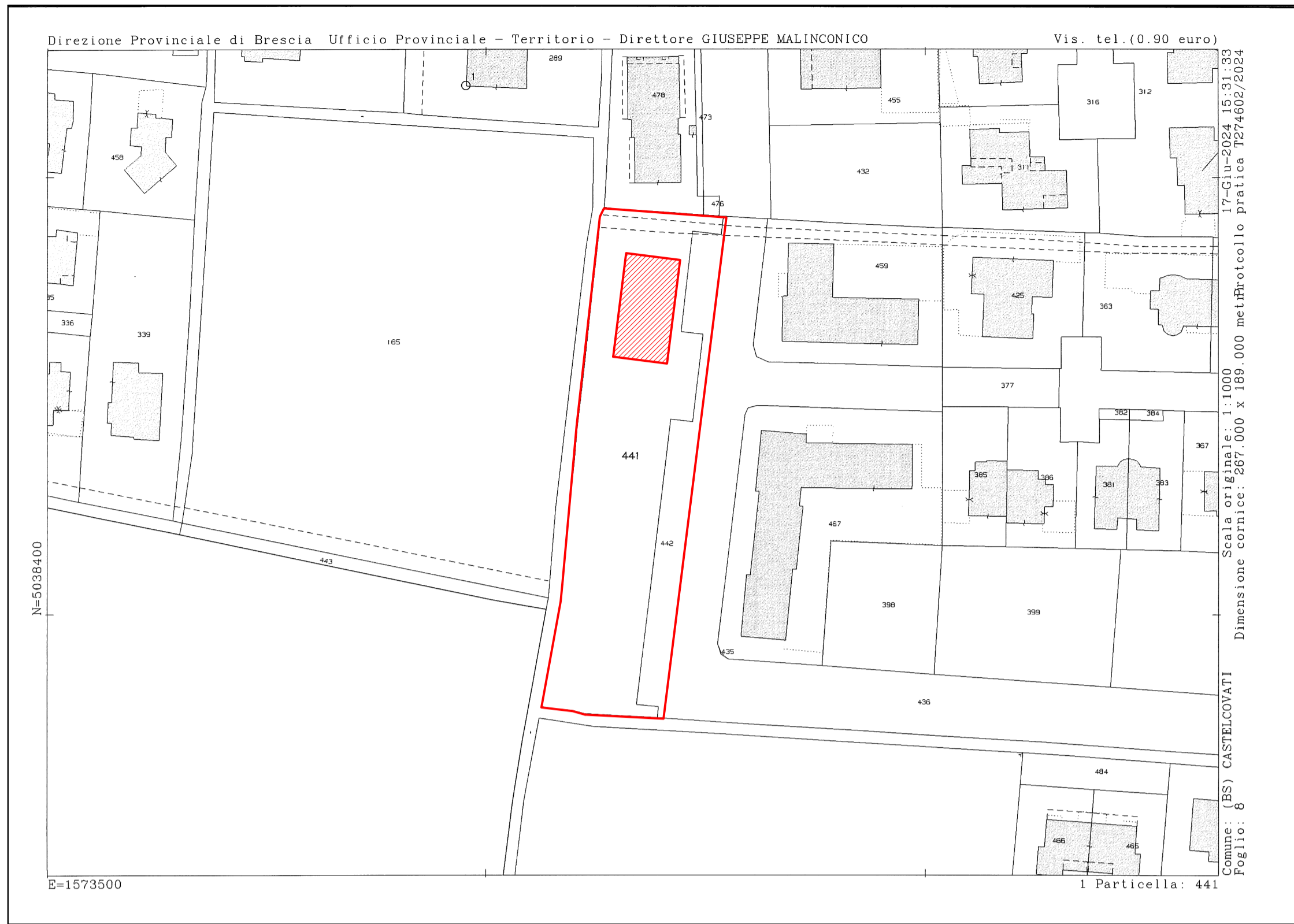

MAPPA - FOGLIO 8, MAPPALE 441/442

SCALA 1_1000



AEROFOTO

SCALA 1_1000



INQUADRAMENTO ZONA SUD

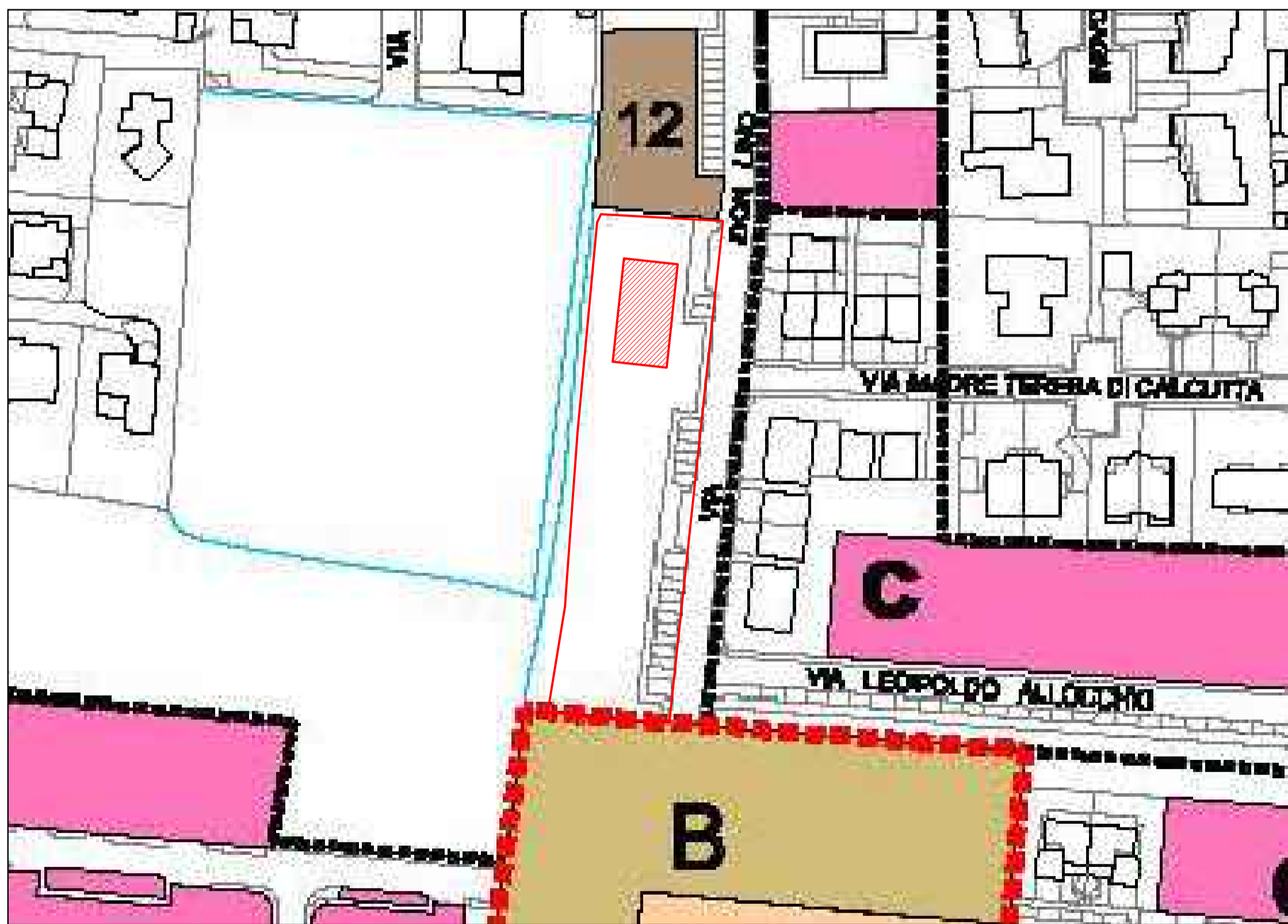

DOCUMENTO DI PIANO - DIMENSIONAMENTO DEL PIANO

SCALA 1_1000

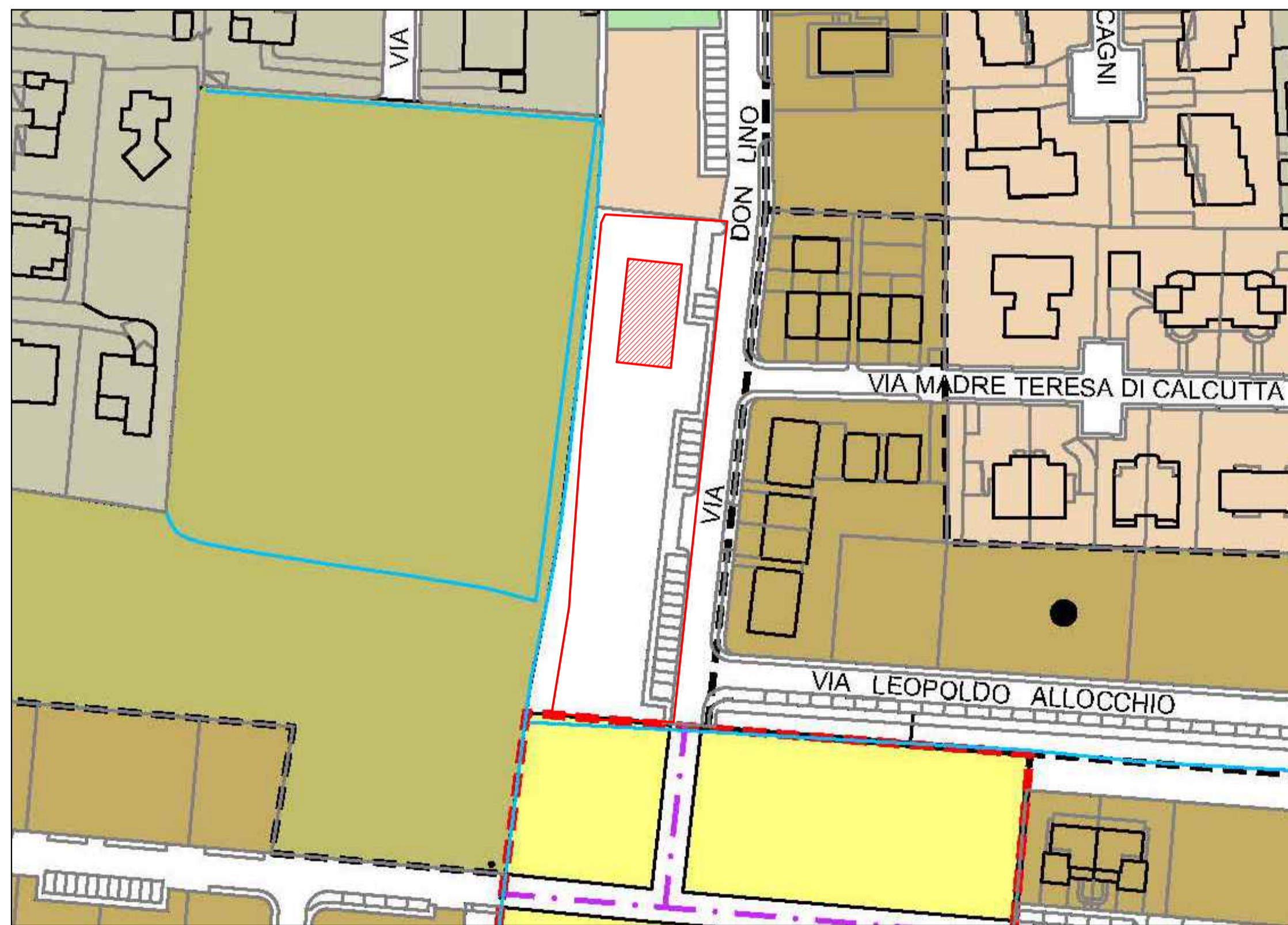

PIANO DELLE REGOLE - RAPPRESENTAZIONE CARTOGRAFICA USO DEL SUOLO

COME DA PGT
SCALA 1_1000



INQUADRAMENTO ZONA NORD

COMUNE:	Castelcovati Brescia	DATA REV.00:	31/08/2024
COMMITTENTI:	Comune di Castelcovati Via Don Lino Toninelli snc.	REV:	00
PROGETTO:	Nuova costruzione asilo nido CIG: in corso di acquisizione - CUP: J25E24000070001	DATA REV:	31/08/2024
DESCRIZIONE:	Inquadramento Estratto mappa Estratto PGT	SCALA:	---

01

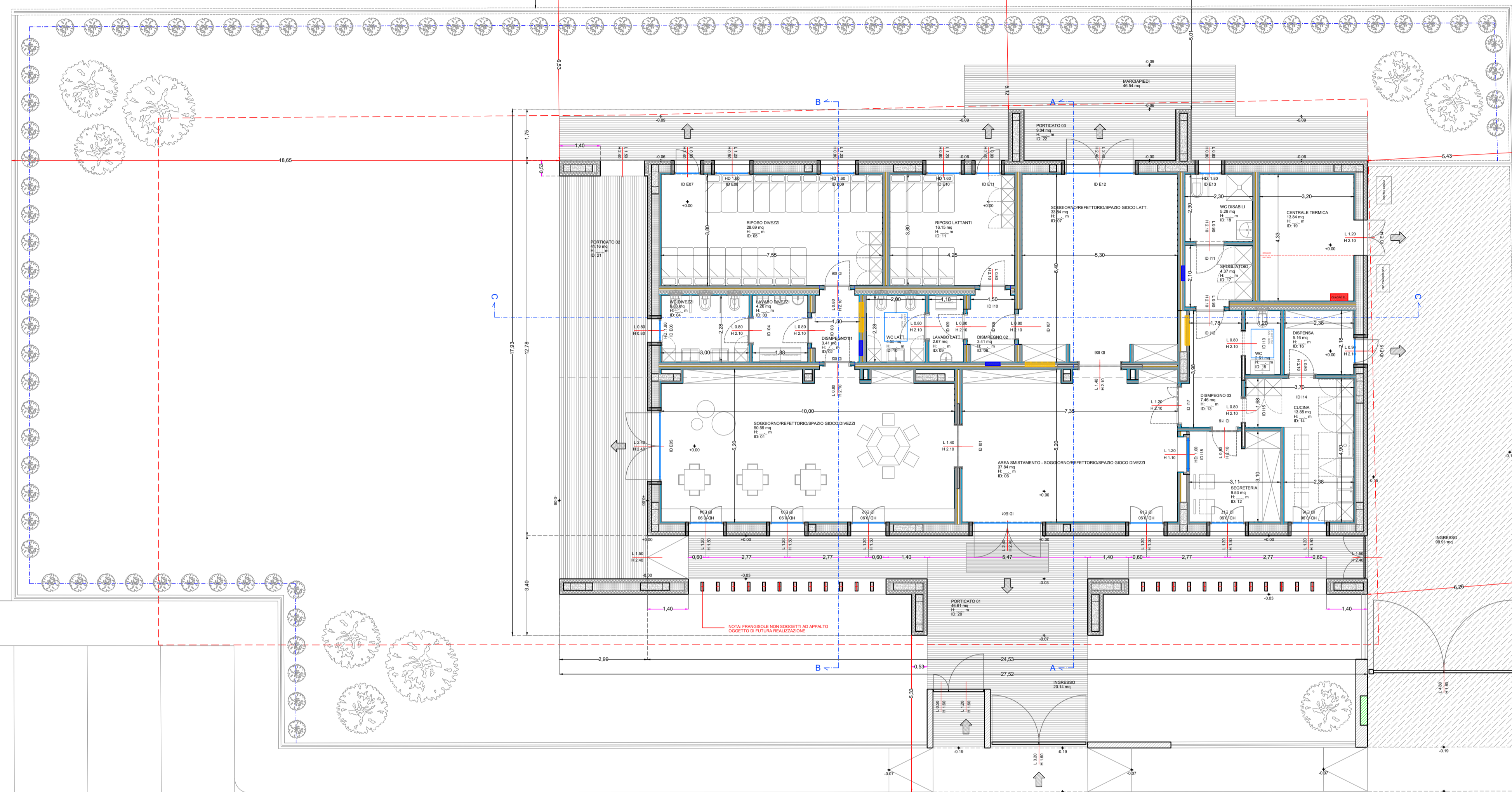

PLANIMETRIA GENERALE
COME DA PROGETTO
SCALA 1_100



COMUNE:	Castelcovati Brescia	DATA REV.00:	31/08/2024
COMMITTENTI:	Comune di Castelcovati Via Don Lino Toninelli snc.	REV:	00
PROGETTO:	Nuova costruzione asilo nido CIG: in corso di acquisizione - CUP: J25E24000070001	DATA REV:	31/08/2024
DESCRIZIONE:	Planimetria generale	SCALA:	1_100

02

Gambassa Geom. Luciano
Ing. Gambassa Valentina
Ing. Merigo Matteo
Ing. Brignani Sveva

P.I.: 00216770982
C.F.: GMBLCH61006C352J
Tel. 0307040049
info@studiogambassa.com
Via Roma n. 1/1, 25030 Castrezzato (BS)



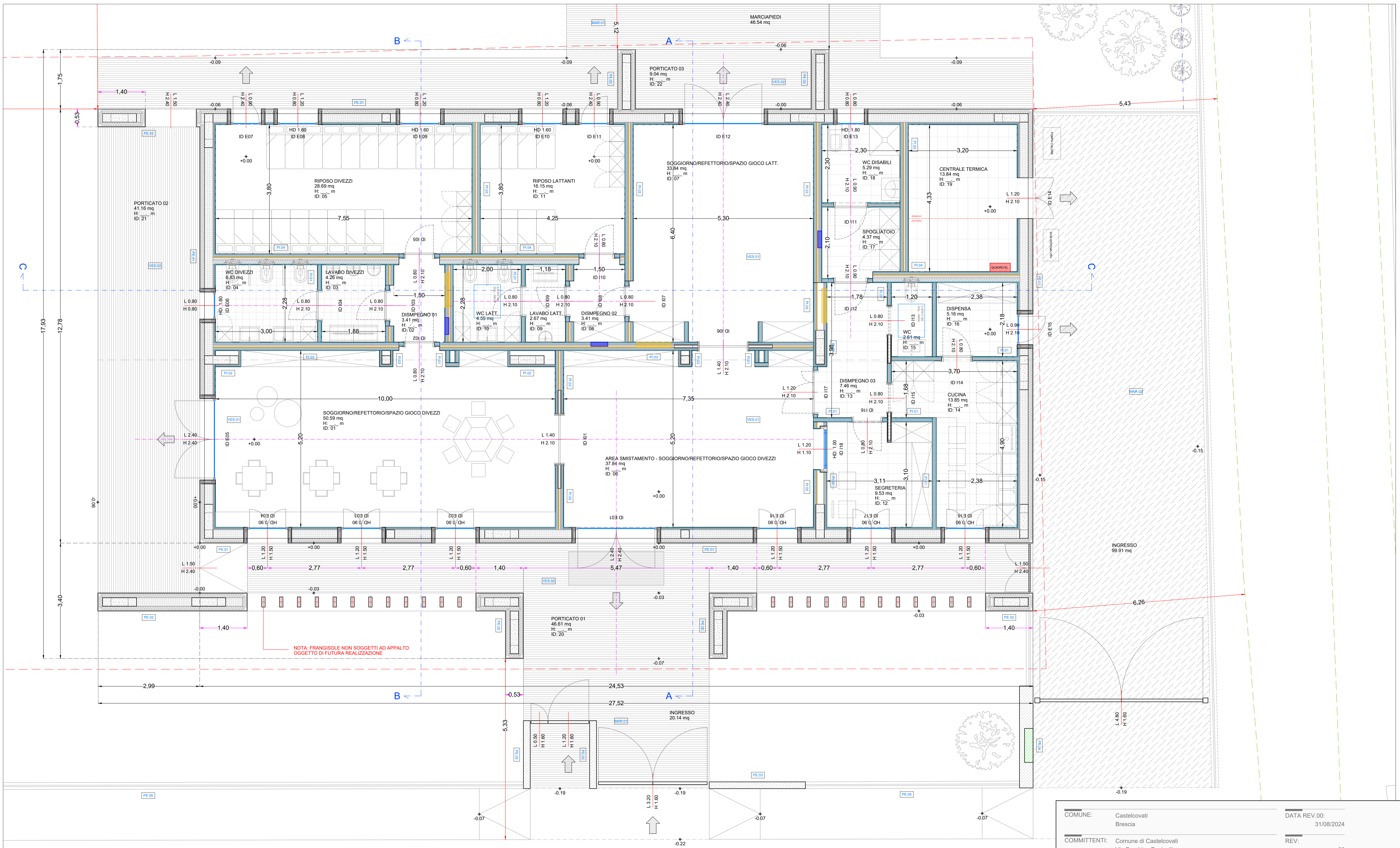

PIANTA PIANO TERRA
COME DA PROGETTO
SCALA 1_50



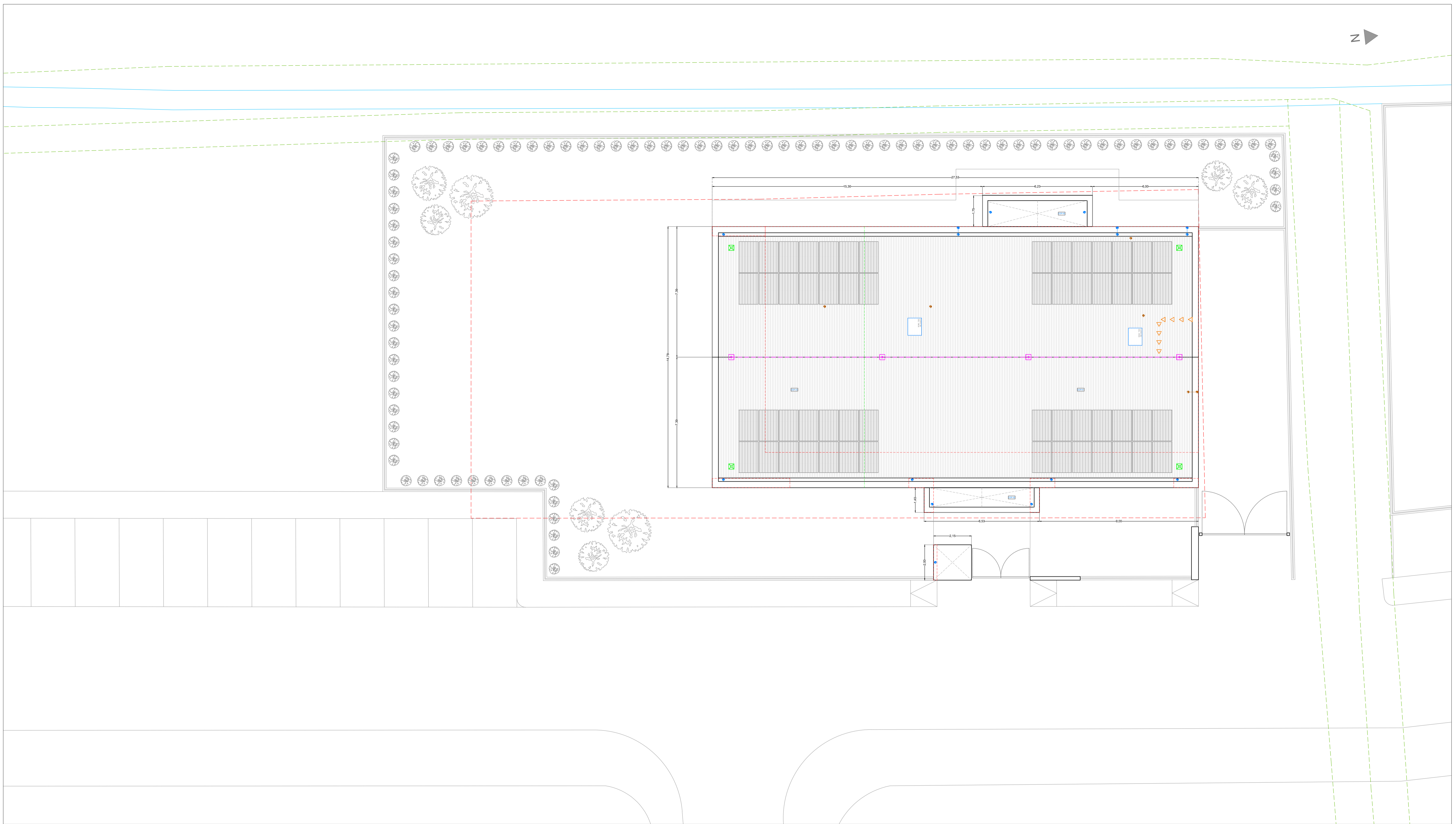

COMUNE:	Castelcovati Brescia	DATA REV.00:	31/08/2024
COMMITTENTI:	Comune di Castelcovati Via Don Lino Toninelli snc.	REV:	00
PROGETTO:	Nuova costruzione asilo nido CIG: in corso di acquisizione - CUP: J25E24000070001	DATA REV:	31/08/2024
DESCRIZIONE:	Pianta piano terra	SCALA:	1_50



PIANTA COPERTURA
COME DA PROGETTO
SCALA 1_100



LINEA VITA

-  Palo per connessione fune
-  Deviatore di caduta
-  Punto di risalita
-  Fune di sicurezza

COMUNE:	Castelcovati Brescia	DATA REV.00:	31/08/2024
COMMITTENTI:	Comune di Castelcovati Via Don Lino Toninelli snc.	REV:	00
PROGETTO:	Nuova costruzione asilo nido CIG: in corso di acquisizione - CUP: J25E24000070001	DATA REV:	31/08/2024
DESCRIZIONE:	Pianta copertura --- ---	SCALA:	1_100 ---

SEZIONE ESECUTIVA
COME DA PROGETTO
SCALA 1_20

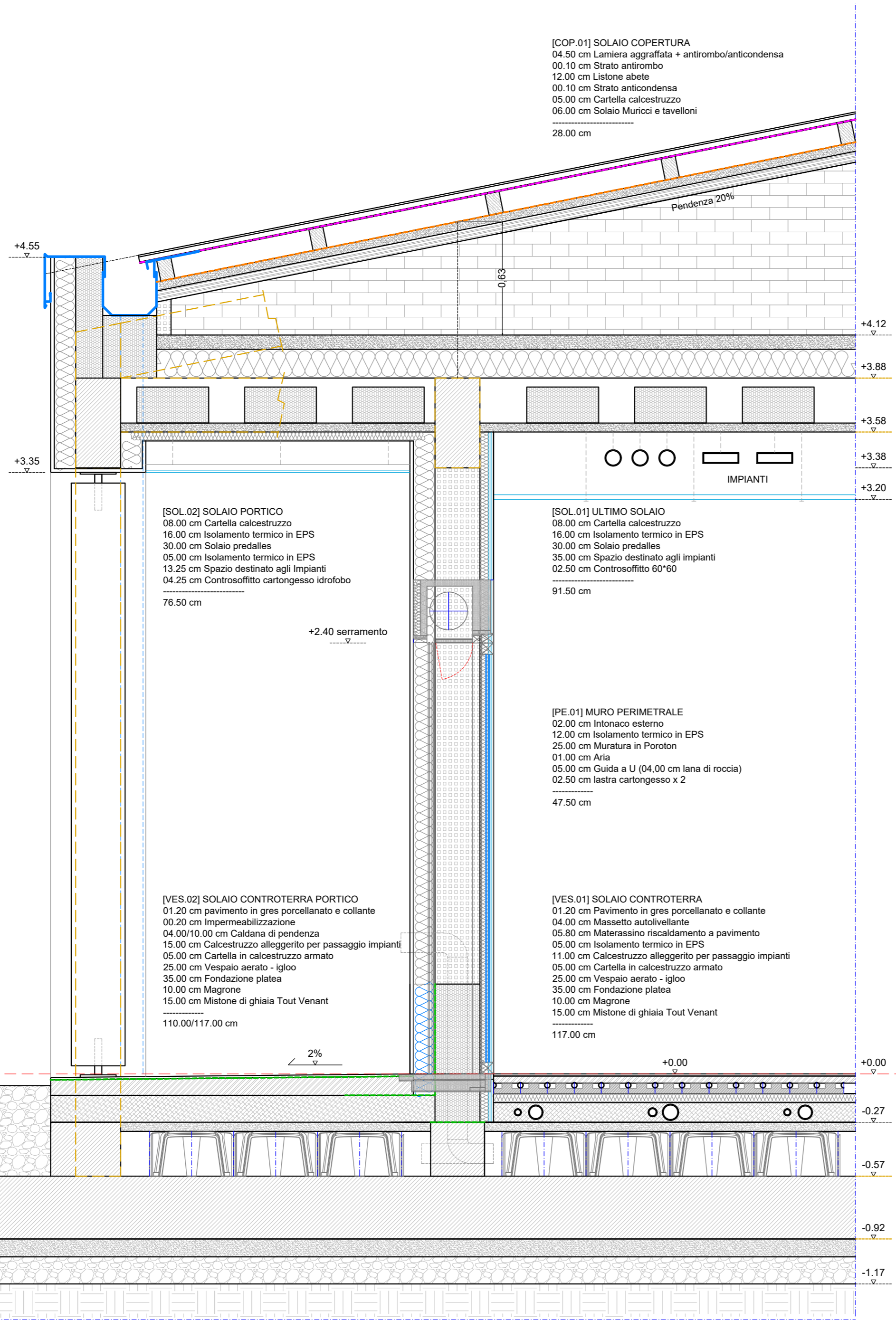

COMUNE:	Castelcovati Brescia	DATA REV.00:	31/08/2024
COMMITTENTI:	Comune di Castelcovati Via Don Lino Toninelli snc.	REV:	00
PROGETTO:	Nuova costruzione asilo nido CIG: in corso di acquisizione - CUP: J25E24000070001	DATA REV:	31/08/2024
DESCRIZIONE:	Sezione B.B. - Sezione tipo	SCALA:	1_20

Gambassa Geom. Luciano
Ing. Gambassa Valentina
Ing. Merigo Matteo
Ing. Brignani Sveva

P.I.: 00216770982
C.F.: GMBLCN61C08C332J
Tel. 030/7040049
info@studiogambassa.com
Via Roma n. 1/1, 25030 Castrezzato (BS)

SEZIONE A.A.
COME DA PROGETTO
SCALA 1_50

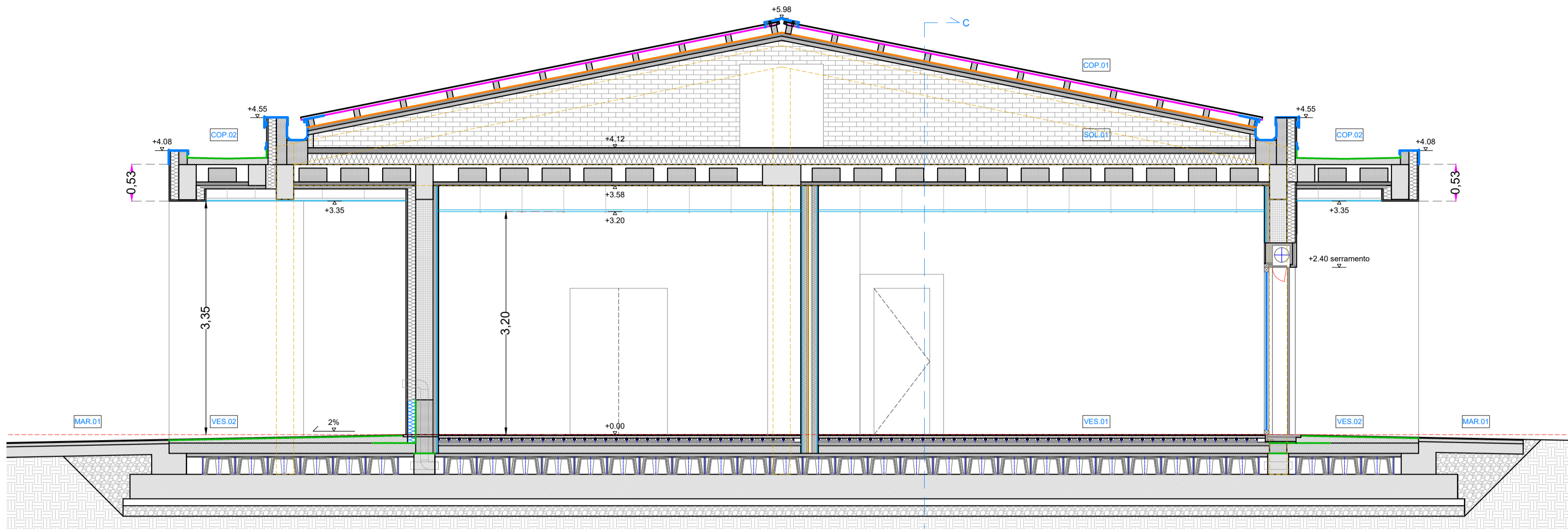

PROSPETTO SUD
COME DA PROGETTO
SCALA 1_50

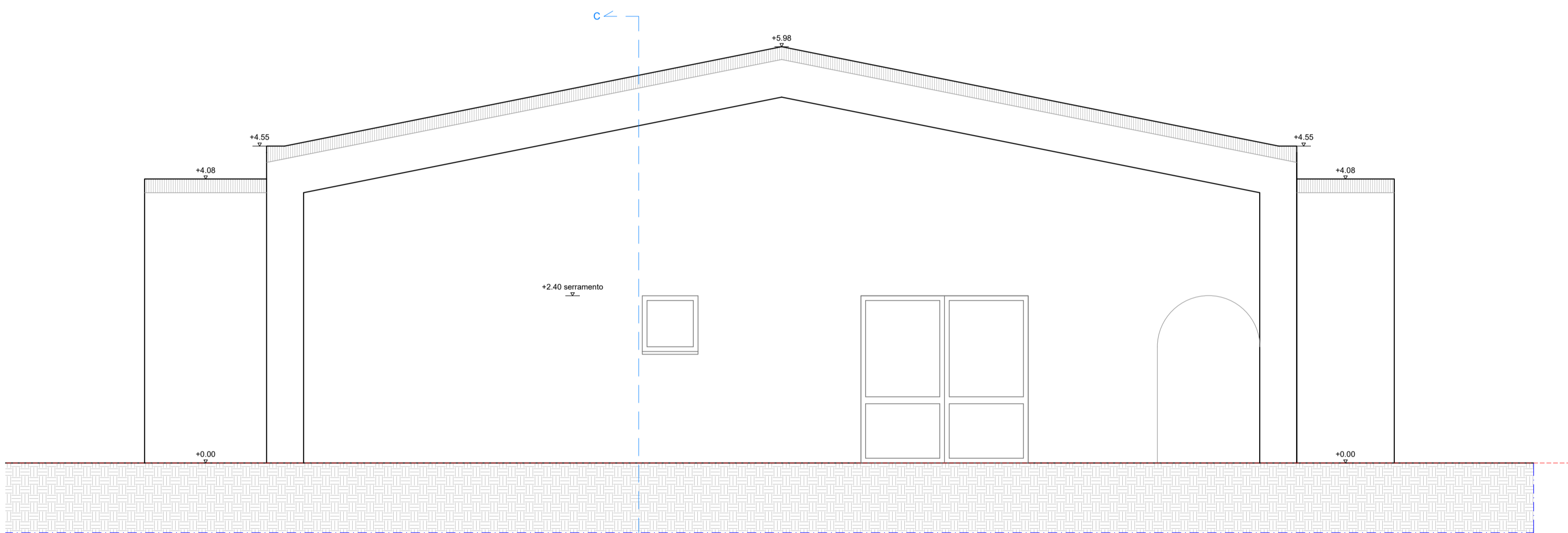

PROSPETTO NORD
COME DA PROGETTO
SCALA 1_50

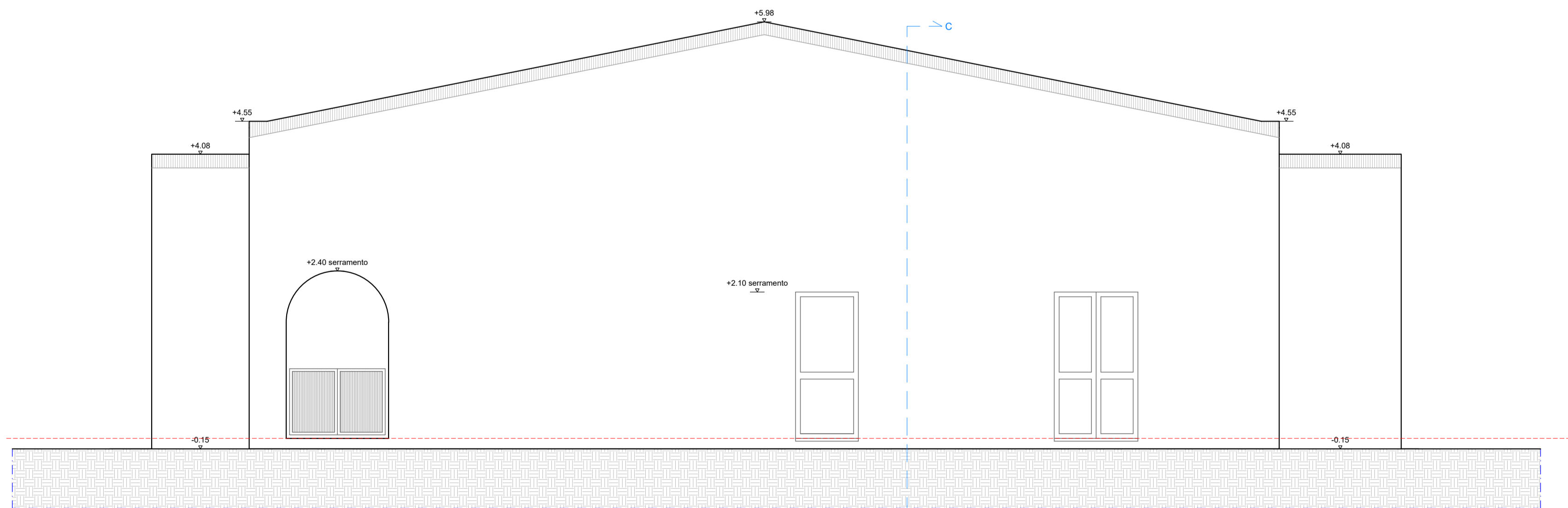

COMUNE:	Castelvovati Brescia	DATA REV.00:	31/08/2024
COMMITTENTI:	Comune di Castelvovati Via Don Lino Toninelli snc.	REV:	00
PROGETTO:	Nuova costruzione asilo nido CIG: in corso di acquisizione - CUP: J25E24000070001	DATA REV:	31/08/2024
DESCRIZIONE:	Sezione A.A. Prospetto Sud Prospetto Nord	SCALA:	1_50 ---